



**stinfos**  
Communiqué de presse

Janv. 2012

## EXTRAIT DES DERNIERES TRANSACTIONS ASTIME

### Agence d'Ile de France

Spécialiste des petites et moyennes surfaces sur Boulogne-Billancourt, Paris 16<sup>ème</sup>, Issy-Les-Moulineaux, Paris 15<sup>ème</sup>



**58.9 m<sup>2</sup> de bureaux** (Prix de vente : 180 000 € HD)

Preneur : **ABC DOMUS**

Bureaux de la Colline 92210 Saint-Cloud  
Bureaux en état d'usage - Transaction : vente

**ASTIME : Conseil Bailleur et Preneur**



**153 m<sup>2</sup> de bureaux** (Loyer annuel : 50 401 € HT HC)

Preneur : **CC&C**

57 rue Vasco de Gamma 75015 Paris  
Bureaux rénovés - Transaction : location

**ASTIME : Conseil Preneur / Propriatis : Conseil Bailleur**



**80 m<sup>2</sup> de bureaux** (Prix de Vente : 515 000 € HD)

Preneur : **EUROTEC**

118 rue de Silly 92100 Boulogne-Billancourt  
Bureaux en bon état - Transaction : Vente

**ASTIME : Conseil Bailleur et Preneur**



**100.14 m<sup>2</sup> de bureaux** (Loyer annuel : 34 048 € HT HC)

Preneur : **CONFIDENTIEL**

43 rue Raffet 75016 Paris  
Bureaux en bon état d'usage - Transaction : location

**ASTIME : Conseil Bailleur et Preneur**



**80 m<sup>2</sup> de bureaux** (Loyer annuel : 22 800 € HT HC)

Preneur : **C COMME VOUS**

366 bis rue de Vaugirard 75015 Paris  
Bureaux en état d'usage - Transaction : Location

**ASTIME : Conseil Preneur / Keops : Conseil Bailleur**



**71.8 m<sup>2</sup> de bureaux** (Loyer annuel : 20 463 € HT HC)

Preneur : **L&A**

6 rue Louis Pasteur 92100 Boulogne-Billancourt  
Bureaux en bon état - Transaction : location

**ASTIME : Conseil Preneur /Keops : Conseil Bailleur**



**905 m<sup>2</sup> de bureaux** (Loyer annuel : 316 750 € HT HC)

Preneur : **WITHINGS**

20 rue Rouget de Lisle 92130 Issy les Moulineaux  
Bureaux en bon état - Transaction : location

**ASTIME : Conseil Preneur /Cushman : Conseil Bailleur**



**625 m<sup>2</sup> de bureaux** (*Loyer annuel : 184 375 € HT HC*)

Preneur : **SEINE OUEST ENTREPRISE ET EMPLOI**

20 rue d'Issy 92100 Boulogne-Billancourt  
Bureaux en bon état - Transaction : location

**ASTIME : Conseil Preneur et Bailleur**

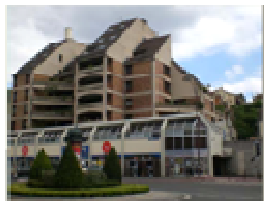

**212 m<sup>2</sup> de bureaux** (*Loyer annuel : 33 920 € HT HC*)

Preneur : **CONFIDENTIEL**

47 Avenue de l'Europe 92310 Sèvres  
Bureaux en état d'usage - Transaction : location

**ASTIME : Conseil Preneur et Bailleur**

Le montant des loyers communiqués n'inclut pas les parkings

**Pour toute information complémentaire, vous pouvez contacter  
Paul-André PELLOUX au 01 41 22 77 99**

Vous pouvez également découvrir notre société et nos offres en ligne en visitant notre site :  
[www.astime.fr](http://www.astime.fr)

101, boulevard Jean Jaurès 92660 Boulogne-Billancourt Cedex  
Tél : 01 41 22 77 77 - Fax : 01 41 22 77 55 - Email : [idf@astime.fr](mailto:idf@astime.fr)



Juin 2012

## EXTRAIT DES DERNIERES TRANSACTIONS ASTIME

### Agence d'Ile de France

Spécialiste des petites et moyennes surfaces sur Boulogne-Billancourt, Paris 16<sup>ème</sup>, Issy-Les-Moulineaux, Paris 15<sup>ème</sup>



**1368 m<sup>2</sup> de bureaux/activités** (Prix de vente: 1 350 000 € HD)

Preneur : **GINVESTIM**

41-49 Rue de la Garenne 92310 Sèvres

Transaction : investissement

**ASTIME : Conseil Preneur et Keops : Conseil Bailleur**



**803 m<sup>2</sup> de bureaux** (Loyer annuel : NC)

Preneur : **ELIOTE**

233 Avenue le jour se lève 92100 Boulogne-Billancourt

Bureaux en bon état - Transaction : location

**ASTIME : Conseil Preneur / JLL : Conseil Bailleur**

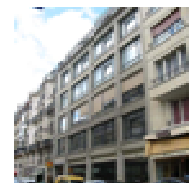

**290 m<sup>2</sup> de bureaux** (Loyer annuel : 120 000 € HT HC)

Preneur : **LES NUAGES**

47 rue de Chaillot 75016 Paris

Bureaux en bon état - Transaction : location

**ASTIME : Conseil Preneur / Cbre : Conseil Bailleur**



**186 m<sup>2</sup> de bureaux** (Loyer annuel : 55 800 € HT HC)

Preneur : **HGS**

52-54 rue de la Belle Feuille 92100 Boulogne-Billancourt

locaux en bon état - Transaction : location

**ASTIME : Conseil Bailleur et JLL : Conseil Preneur**

Le montant des loyers communiqués n'inclut pas les parkings

**Pour toute information complémentaire, vous pouvez contacter  
Paul-André PELLOUX au 01 41 22 77 99**

Vous pouvez également découvrir notre société et nos offres en ligne en visitant notre site :

[www.astime.fr](http://www.astime.fr)

101, boulevard Jean Jaurès 92660 Boulogne-Billancourt Cedex  
Tél : 01 41 22 77 77 - Fax : 01 41 22 77 55 - Email : [idf@astime.fr](mailto:idf@astime.fr)

Pour vous désabonner envoyer un email à [astime@astime.fr](mailto:astime@astime.fr)

0612

## EXTRAIT DES DERNIERES TRANSACTIONS ASTIME

### Agence d'Ile de France

Spécialiste des petites et moyennes surfaces sur Boulogne-Billancourt, Paris 16<sup>ème</sup>, Issy-Les-Moulineaux, Paris 15<sup>ème</sup>



**232 m<sup>2</sup> de bureaux + 4 pkgs** (Prix de vente: 1 070 000 € HD)

Preneur : **CONFIDENTIEL**

21 Quai Alphonse le Gallo 92100 Boulogne-Billancourt  
locaux en bon état d'usage - Transaction : vente

**ASTIME : Conseil Bailleur et Preneur**



**83 m<sup>2</sup> de bureaux** (Loyer annuel : 24 070 € HT HC)

Preneur : **NETOVIA**

43 rue de Silly 92100 Boulogne-Billancourt  
Bureaux en bon état - Transaction : location

**ASTIME : Conseil Bailleur / Cbre : Conseil Preneur**



**78 m<sup>2</sup> de bureaux** (Loyer annuel : 27 066 € HT HC)

Preneur : **JOLT TECH**

11 rue Kepler 75016 Paris  
Bureaux en bon état - Transaction : location

**ASTIME : Conseil Preneur / Cbre : Conseil Bailleur**



**20 m<sup>2</sup> de bureaux** (Loyer annuel : 7 200 € HT HC)

Preneur : **A PROPOS**

59-61 rue de l'Ancienne Mairie 92100 Boulogne-Billancourt  
locaux en bon état - Transaction : location

**ASTIME : Conseil Bailleur et Preneur**



**18.5 m<sup>2</sup> de bureaux** (Loyer annuel : 10 200 € HT HC)

Preneur : **ELINOVE CACTUS**

41 rue d'Aguesseau 92100 Boulogne-Billancourt  
Bureaux en bon état - Transaction : Location

**ASTIME : Conseil Preneur et Conseil Bailleur**

Le montant des loyers communiqués n'inclut pas les parkings

**Pour toute information complémentaire, vous pouvez contacter  
Paul-André PELLOUX au 01 41 22 77 99**

Vous pouvez également découvrir notre société et nos offres en ligne en visitant notre site :  
[www.astime.fr](http://www.astime.fr)

101, boulevard Jean Jaurès 92660 Boulogne-Billancourt Cedex  
Tél : 01 41 22 77 77 - Fax : 01 41 22 77 55 - Email : [idf@astime.fr](mailto:idf@astime.fr)

## EXTRAIT DES DERNIERES TRANSACTIONS ASTIME

### Agence d'Ile de France

Spécialiste des petites et moyennes surfaces sur Boulogne-Billancourt, Paris 16<sup>ème</sup>, Issy-Les-Moulineaux, Paris 15<sup>ème</sup>



**500 m<sup>2</sup> de bureaux** (Loyer annuel : 128 000 € HT HC)  
Preneur : **PHILIA**

25 bis avenue Pierre Grenier 92100 Boulogne-Billancourt  
Bureaux rénovés - Transaction : location

**ASTIME : Conseil Bailleur et Preneur**



**245 m<sup>2</sup> de bureaux** (Prix de Vente : 1 650 000 € HD)  
Preneur : **BLEUCOM**

12-14 rue de l'Eglise 75015 Paris  
Bureaux en bon état - Transaction : vente

**ASTIME : Conseil Preneur / Bnp : Conseil Bailleur**



**188 m<sup>2</sup> de bureaux** (Loyer annuel : 50 760 € HT HC)  
Preneur : **ERIGERE**

93 rue du Château 92100 Boulogne-Billancourt  
Bureaux en bon état - Transaction : location

**ASTIME : Conseil Bailleur / Bnp : Conseil Preneur**



**411 m<sup>2</sup> de bureaux** (Loyer annuel : 106 860 € HT HC)  
Preneur : **SURF**

86/88 rue Thiers 92100 Boulogne-Billancourt  
locaux en bon état d'usage - Transaction : location

**ASTIME : Conseil Preneur / Périel conseil Bailleur**



**135 m<sup>2</sup> de bureaux** (Loyer annuel : 46 800 € HT HC)  
Preneur : **PREFERENCE EVENTS**

25 rue Saint-Didier 75016 Paris  
Bureaux en état d'usage - Transaction : Location

**ASTIME : Conseil Preneur et Bailleur**



**50 m<sup>2</sup> de bureaux** (Loyer annuel : 10 800 € HT HC)  
Preneur : **WERK**

12 rue du Parchamp 92100 Boulogne-Billancourt  
Bureaux en état d'usage - Transaction : Location

**ASTIME : Conseil Preneur et Bailleur**

Le montant des loyers communiqués n'inclut pas les parkings

**Pour toute information complémentaire, vous pouvez contacter  
Paul-André PELLOUX au 01 41 22 77 99**

Vous pouvez également découvrir notre société et nos offres en ligne en visitant notre site :  
[www.astime.fr](http://www.astime.fr)

101, boulevard Jean Jaurès 92660 Boulogne-Billancourt Cedex  
Tél : 01 41 22 77 77 - Fax : 01 41 22 77 55 - Email : [idf@astime.fr](mailto:idf@astime.fr)



# astinfos

Communiqué de presse

Nov. 2011

## EXTRAIT DES DERNIERES TRANSACTIONS ASTIME

### Agence d'Ile de France

Spécialiste des petites et moyennes surfaces sur Boulogne-Billancourt, Paris 16<sup>ème</sup>, Issy-Les-Moulineaux, Paris 15<sup>ème</sup>



**609 m<sup>2</sup> de bureaux** (Loyer annuel : 121 800 € HT HC)

Preneur : **CONFIDENTIEL**

Bureaux de la Colline 92210 Saint-Cloud  
Bureaux à rénover

Transaction : location

**ASTIME : Conseil Bailleur et Preneur**



**435 m<sup>2</sup> de bureaux** (Loyer annuel : 121 800 € HT HC)

Preneur : **CONFIDENTIEL**

6 rue Louis Pasteur 92100 Boulogne-Billancourt  
Bureaux rénovés, climatisés

Transaction : location

**ASTIME : Conseil Preneur / Keops : Conseil Bailleur**



**58 m<sup>2</sup> de bureaux** (Prix de Vente : 279 000 € HD)

Preneur : **CAFE DE LA BOURSE**

10-14 Avenue Pierre Grenier 92100 Boulogne-Billancourt  
Bureaux en bon état + 1 pkg

Transaction : Vente

**ASTIME : Conseil Bailleur / Cbre : Conseil Preneur**



**63 m<sup>2</sup> de bureaux** (Loyer annuel : 17 640 € HT HC)

Preneur : **MEGATECH**

43 rue de Silly 92100 Boulogne-Billancourt  
Bureaux en bon état d'usage

Transaction : location

**ASTIME : Conseil Bailleur et Preneur**



**110 m<sup>2</sup> de bureaux** (Loyer annuel : 27 500 € HT HC)

Preneur : **LECLAIREUR**

62 Bis rue des Peupliers 92100 Boulogne-Billancourt  
Bureaux en état d'usage

Transaction : Location

**ASTIME : Conseil Preneur / Dtz : Conseil Bailleur**



**330 m<sup>2</sup> de bureaux** (Prix de Vente : 1 170 000 € HD)

Preneur : **ADESSA A DOMICILE FEDERATION NATIONALE**

350 rue Lecourbe 75015 Paris  
Bureaux en bon état d'usage + 7 pkgs

Transaction : Vente

**ASTIME : Conseil Bailleur et Preneur**

**161 m<sup>2</sup> de bureaux** (Prix de vente : 890 000 € HD)

Preneur : **SCI THIERS**

55 rue Thiers 92100 Boulogne-Billancourt  
Bureaux en état d'usage + 3 pkgs + Archives



Transaction : Vente  
**ASTIME : Conseil Preneur et Bailleur**

Le montant des loyers communiqués n'inclut pas les parkings

**Pour toute information complémentaire, vous pouvez contacter  
Paul-André PELLOUX au 01 41 22 77 99**

Vous pouvez également découvrir notre société et nos offres en ligne en visitant notre site :  
[www.astime.fr](http://www.astime.fr)

101, boulevard Jean Jaurès 92660 Boulogne-Billancourt Cedex  
Tél : 01 41 22 77 77 - Fax : 01 41 22 77 55 - Email : [idf@astime.fr](mailto:idf@astime.fr)